## Nonstop nach Washington und Dubai

# NEUE BER-DIREKTFLÜGE

Von Hauptstadt zu Hauptstadt: United Airlines – Joint Venture Partner der Lufthansa Group – fliegt ab Mai direkt von Berlin nach Washington, D.C. Die Flüge sind auch bei Lufthansa buchbar. Eurowings nimmt Dubai ab Winter in ihr Programm auf und baut so ihre Präsenz in Berlin weiter aus.

Ab dem 26. Mai 2023 fliegt United Airlines vom BER während des Sommers täglich direkt nach Washington, D.C. Der Lufthansa-Partner verbindet damit nonstop die politischen Zentren Deutschlands und der USA. Das Angebot ergänzt die bestehende Direktverbindung zwischen Berlin und New York. Alle United-Flüge sind auch über Lufthansa buchbar und weisen eine Lufthansa-Flugnummer auf.

### Hub-System ist effizient und wirtschaftlich

Für die Flüge nach Berlin bündelt die US-Airline ihre Passagiere an den Hubs in Washington und New York. Mit ihren Zubringerflügen befördert die Airline einerseits Reisende aus ganz Nordamerika nach Deutschland und kann so die notwendige Auslastung der großen Langstreckenflugzeuge sicherstellen. Umgekehrt kann sie Passagieren aus Berlin mit einmaligem Umsteigen Verbindungen in ganz Nordamerika anbieten.

### Internationale Kooperation nutzt Reisenden

United Airlines nutzt dabei die gleichen Synergien, wie die Lufthansa Group an ihren Drehkreuzen in Frankfurt, München, Wien, Zürich und Brüssel. Lufthansa kann im Gegenzug Nonstop-Flüge etwa von Frankfurt nach San Diego oder Detroit durchführen, die für United Airlines nicht darstellbar wären.

### Langstreckenflüge brauchen Umsteigepassagiere

Beispielflug LH430 am 26. Februar 2023 von Frankfurt nach Chicago: Von den 344 Passagieren haben 77 Prozent ihre Reise an einem anderen Airport begonnen und sind in FRA zum Langstreckenflug umgestiegen.

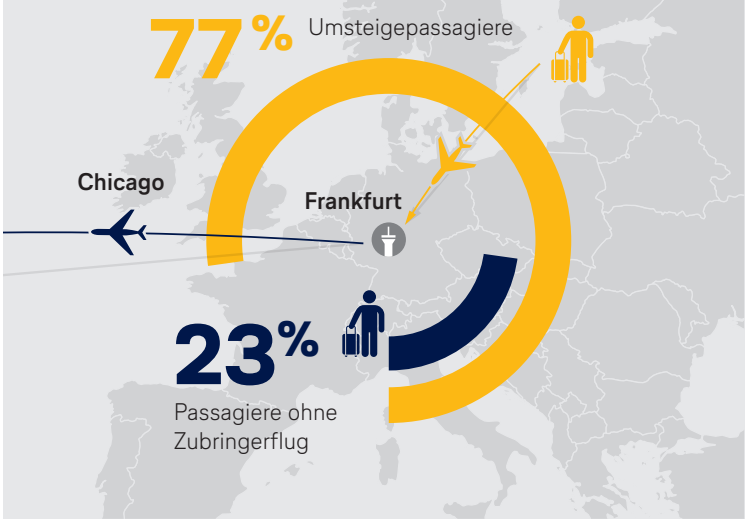


### Marktführer in Berlin

Die Lufthansa Group ist im aktuellen Sommerflugplan unangefochtene Nummer 1 am BER.

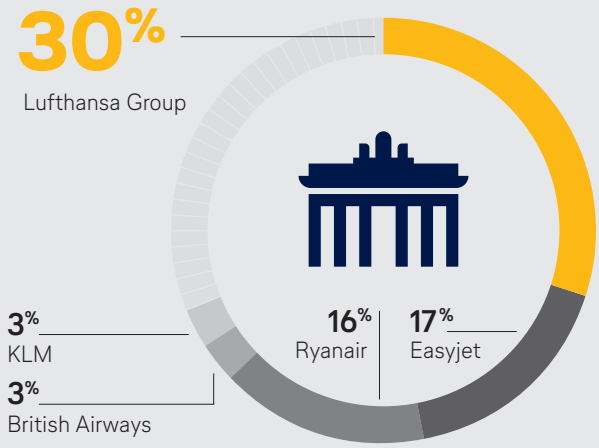


Quelle: Flugplandaten Sommerflugplan

Internationale Kooperationen – wie das Joint Venture der Star-Alliance – ermöglichen die optimale Nutzung der einzelnen Drehkreuze. Fluggesellschaften können so bestimmte Strecken mit eigener Flugnummer anbieten, ohne eigenes Fluggerät einzusetzen. Die Partner bewerten gemeinsam die Kapazitäten auf den Flügen zwischen den Heimatländern und entscheiden, wer für den Betrieb am besten geeignet ist. Dadurch entsteht ein dichtes und effizientes Streckennetz, von dem Kunden, Airlines und nicht zuletzt die Umwelt profitieren.

### Mit Eurowings direkt nach Dubai

Ab November fliegt Eurowings vom Hauptstadtflughafen nonstop nach Dubai. Möglich macht das die Flottenerweiterung der Lufthansa Tochter um den Airbus A321neo mit 232 Sitzen. Mit diesem Flugzeugtyp können dank größerer Reichweite auch Mittelstreckenziele direkt angeflogen werden. Mit diesem zusätzlichen Angebot stärkt Eurowings im Winter seine BER-Basis und die Position der Lufthansa Group insgesamt.